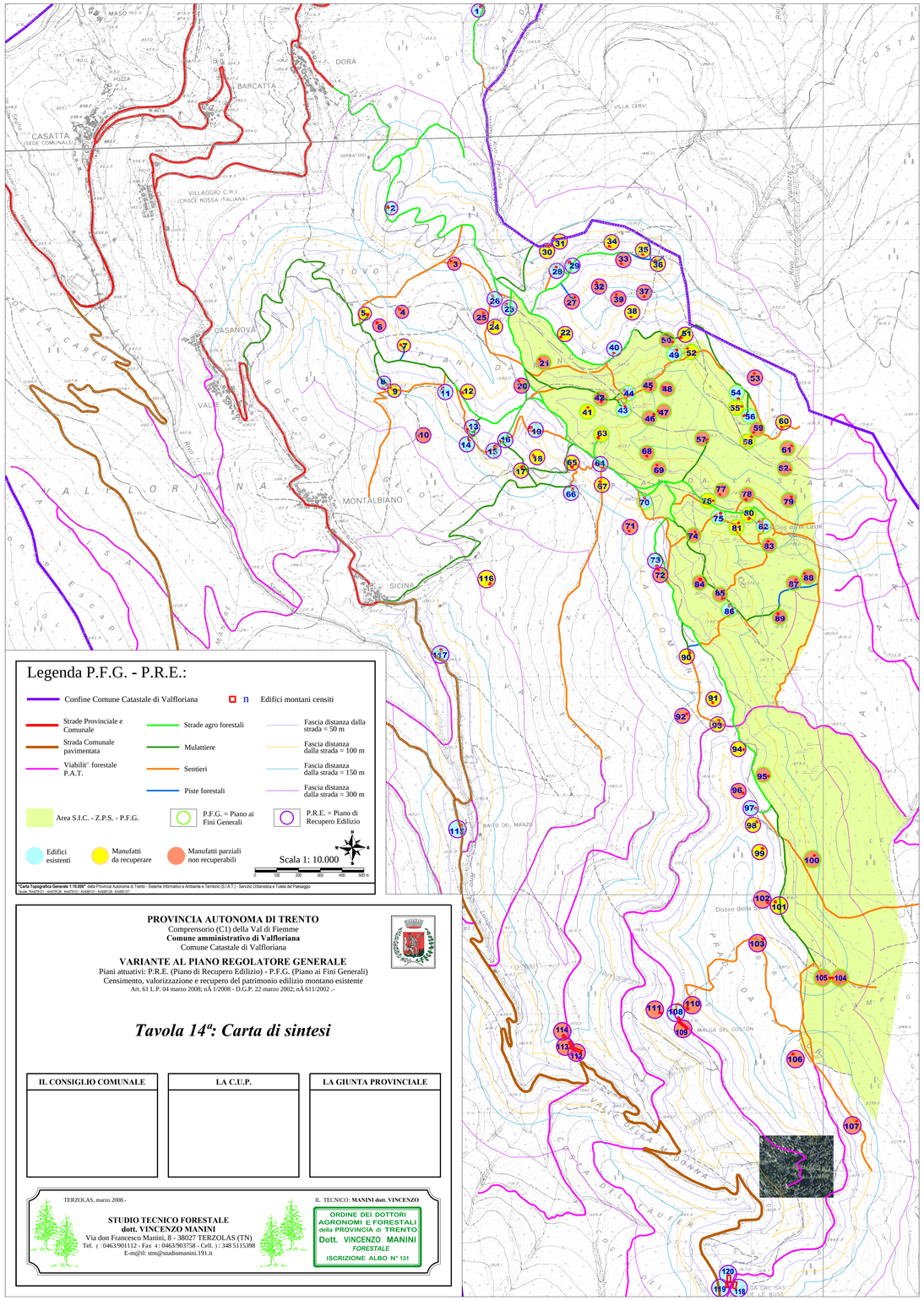

Legenda P.F.G. - P.R.E.:

- Confine Comune Catastale di Valfloriana
- n Edifici montani censiti
- Strade Provinciale e Comunale
- Strada Comunale pavimentata
- Viabilit' forestale P.A.T.
- Strade agro forestali
- Mulattiere
- Sentieri
- Piste forestali
- Fascia distanza dalla strada = 50 m
- Fascia distanza dalla strada = 100 m
- Fascia distanza dalla strada = 150 m
- Fascia distanza dalla strada = 300 m
- Area S.I.C. - Z.P.S. - P.F.G.
- P.F.G. = Piano ai Fini Generali
- P.R.E. = Piano di Recupero Edilizio
- Edifici esistenti
- Manufatti da recuperare
- Manufatti parziali non recuperabili

Scala 1: 10.000

0 100 200 300 400 500 m

"Carta Topografica Generale 1:10.000" della Provincia Autonoma di Trento - Sistema Informativo e Ambiente e Territorio (S.I.A.T.) - Servizio Urbanistica e Tutela del Paesaggio
Fogli: 104/NO-O, 104/SO-E, 105/SO-O, 105/SE-O, 104/SE-O, 105/SE-E

PROVINCIA AUTONOMA DI TRENTO
Comprensorio (C1) della Val di Fiemme
Comune amministrativo di Valfloriana
Comune Catastale di Valfloriana

VARIANTE AL PIANO REGOLATORE GENERALE
Piani attuativi: P.R.E. (Piano di Recupero Edilizio) - P.F.G. (Piano ai Fini Generali)
Censimento, valorizzazione e recupero del patrimonio edilizio montano esistente
Art. 61 L.P. 04 marzo 2008; nA 1/2008 - D.G.P. 22 marzo 2002; nA 611/2002 -

Tavola 14ª: Carta di sintesi

IL CONSIGLIO COMUNALE	LA C.U.P.	LA GIUNTA PROVINCIALE

TERZOLAS, marzo 2008.-

STUDIO TECNICO FORESTALE
dott. VINCENZO MANINI
Via don Francesco Manini, 8 - 38027 TERZOLAS (TN)
Tel. : 0463/901112 - Fax : 0463/903758 - Cell. : 348 5115398
E-mail: stm@studiomanini.191.it

IL TECNICO: **MANINI dott. VINCENZO**

ORDINE DEI DOTTORI AGRONOMI E FORESTALI della PROVINCIA di TRENTO
Dott. VINCENZO MANINI
FORESTALE
ISCRIZIONE ALBO N° 131